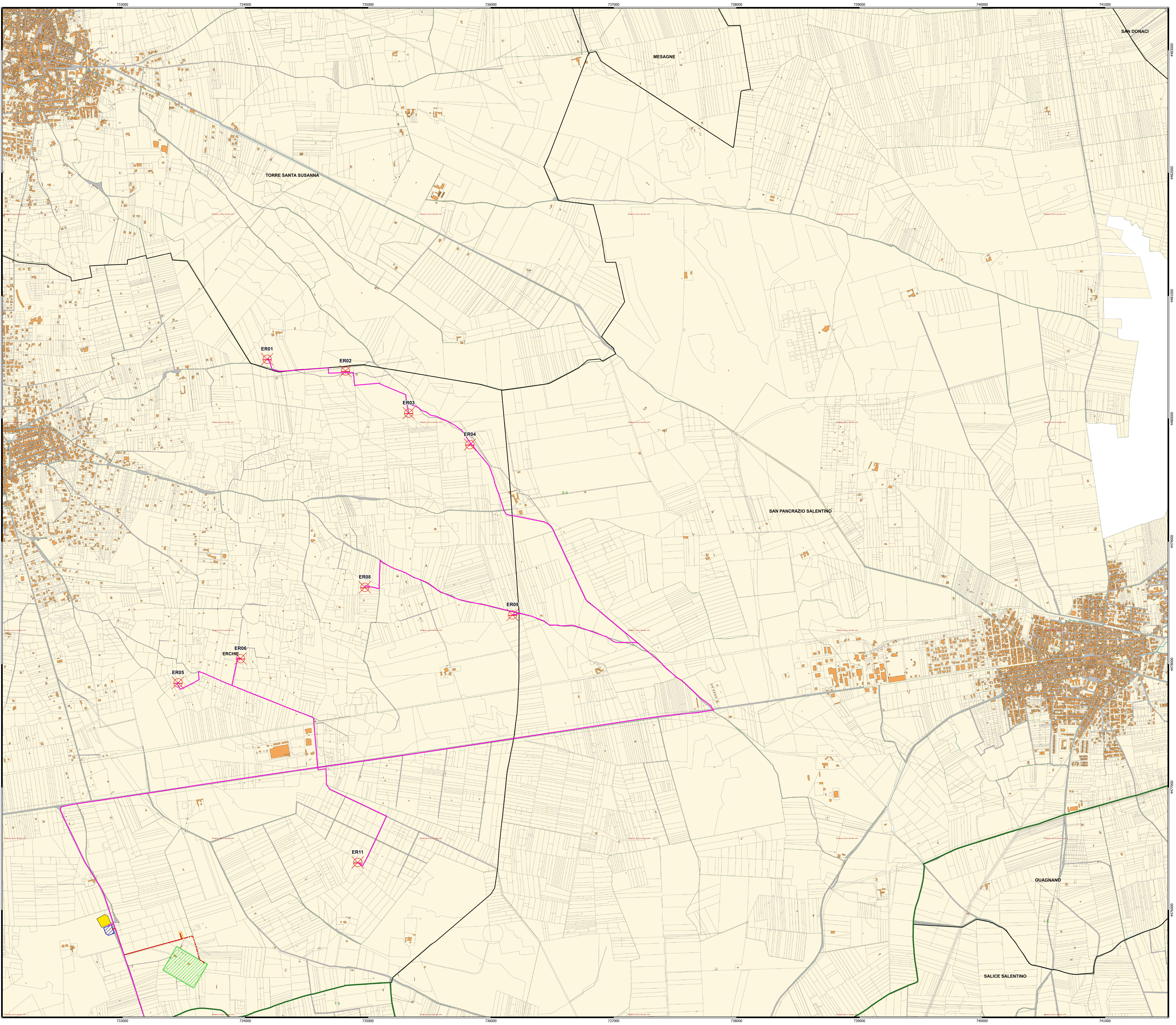
733000
734000
735000
736000
737000
738000
739000
740000
741000
4483000
4482000
4481000
4480000
4479000
4478000
4477000
4476000
TORRE SANTA SUSANNA
MESAGNE
SAN DONACI
SAN PANCRAZIO SALENTINO
ERCHIE
GUAGNANO
SALICE SALENTINO
ER01
ER02
ER03
ER04
ER05
ER06
ER08
ER09
ER11

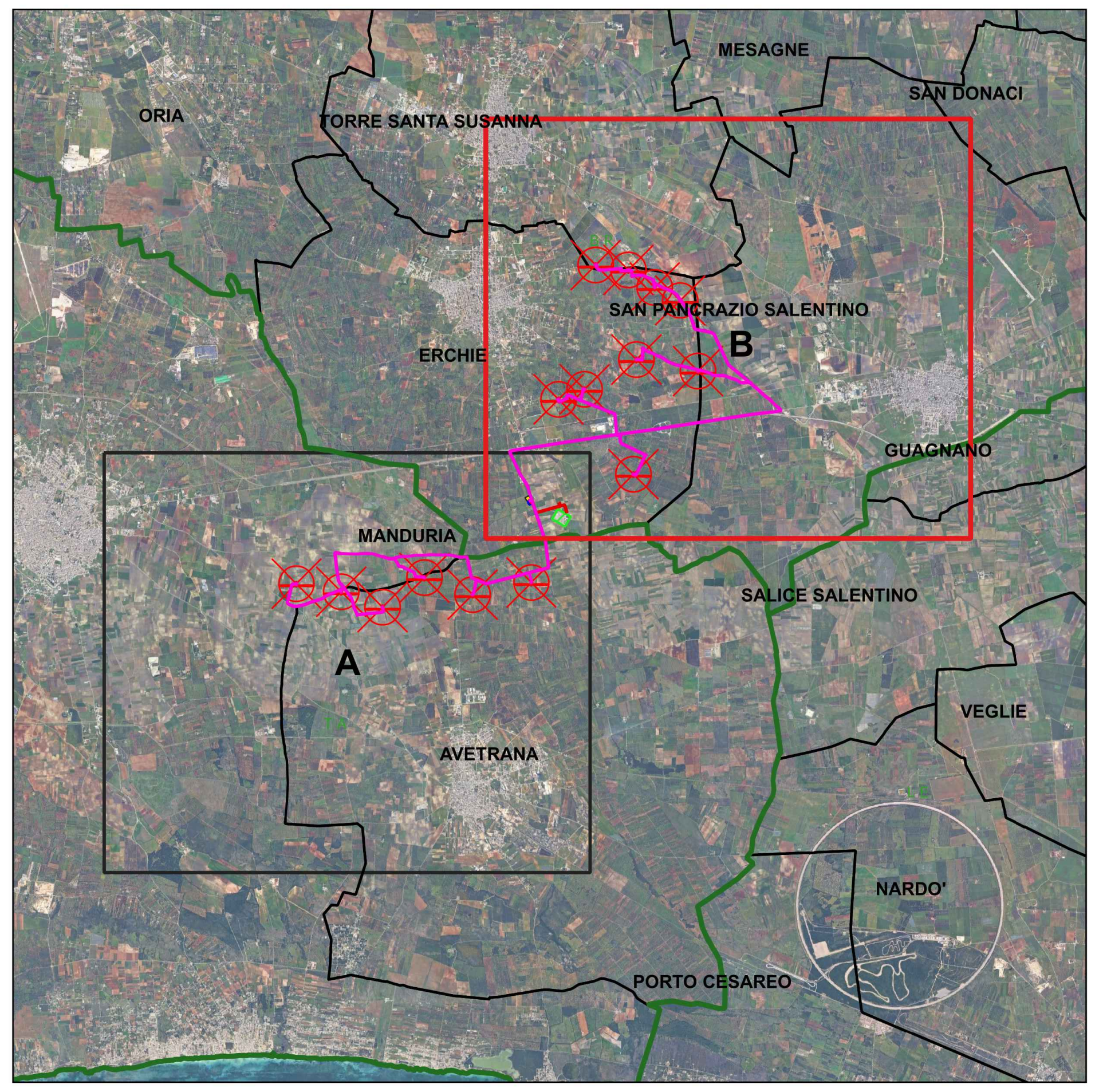
MESAGNE
SAN DONACI
ORIA
TORRE SANTA SUSANNA
SAN PANCRAZIO SALENTINO
ERCHIE
B
GUAGNANO
MANDURIA
SALICE SALENTINO
A
VEGLIE
AVETRANA
NARDO'
PORTO CESAREO

Legenda

☒	Aerogeneratori
—	Cavidotto 150 kV
- · -	Cavidotto 150 kV in condivisione
—	Cavidotto MT 30 kV
▨	Stallo in condivisione
▨	Stazione di utenza 30 150 kV
▨	Stazione RTN 380 150 kV
■	Storage Yellow

Limiti Amministrativi

☐	Limiti comunali
☐	Limiti provinciali

NORD

0 500 1.000 m

Scala 1:10.000

Projetto engineering

19_18_EO_ENE_AU_PL_06B_05	MARZO 2025	INQUADRAMENTO TERRITORIALE SU BASE CATASTALE - RIQUADRO B	Dott. M. Elisa Marinosci	Ing. Pietro Rodia	Ing. Leonardo Filotico
N° ELABORATO	**DATA EMISSIONE**	**DESCRIZIONE**	**ESEGUITO**	**CONTROLLATO**	**APPROVATO**

OGGETTO:
Progetto dell'impianto eolico con storage denominato "Contrada Sparpagliata, Donne Masi e Tostini" della potenza complessiva di 154 MW da realizzare nei comuni di Erchie (BR), Torre Santa Susanna (BR), Manduria (TA) e Avetrana (TA).

COMMITTENTE:

YELLOW ENERGY SRL
Z.I. Lotto n. 31, snc
74020 San Marzano di San Giuseppe (TA)

TITOLO:

BCT9OA2_ElaboratoGrafico_0_04B_01
Inquadramento territoriale su base Catastale - Riquadro B

PROJETTO ENGINEERING s.r.l.
Ing. Leonardo Filotico
| Head of Business Development | CTO

P. Iva: 02658050733
Sede Legale: Via Fratelli Salvioni 6, 20154 Milano
Sedi Operative:
Z.I. Lotto 31 | 74020 San Marzano di San Giuseppe (TA)
Via XV Gennaio 10, 2° Piano - Interno 13 | 03014 Fiuggi (FR)

studio@projetto.eu
www.projettoengineering.it/

CERTIFICAZIONI

GCSM ISO 9001 — SR EN ISO 9001:2015 Certificate N°. Q204
MSCG ISO 14001 — SR EN ISO 14001:2015 Certificate N°. E145
MSCG ISO 45001 — SR EN ISO 45001:2018 Certificate N°. OHS97
CERTIS — SR EN ISO 27001:2013 Certificate No. CS011

TIMBRO

ORDINE DEGLI INGEGNERI
della Provincia di TARANTO
Dott. Ing.
FILOTICO Leonardo
N. 1812

SOSTITUISCE:	**SOSTITUITO DA:**	**NOME FILE**	**DIMENSIONE**	**SCALA**	**ELABORATO**
		19_18_EO_ENE_AU_PL_06B_05	A0	1:10.000	PL.06B

Tutti i diritti di autore sono riservati a termini di legge. E' vietata la riproduzione senza autorizzazione